S型焊接式适配器

适配器 0-75 吨

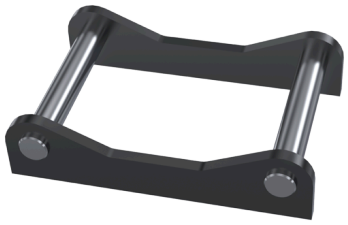

高效连接属具

通过焊接式S型适配器，可以将任何类型的现有属具转换为对称标准（S型）。由于其结构紧凑、高度低，该标准是世界上增长最快的挖掘机属具标准。将现有的属具（如铲斗、裂土器、沥青切割器、平地器、平刷、货盘叉或其他类型的属具）改装成对称标准是一种简单且经济实惠的方法，可以把这些属具改装成对称标准，从而为这些附件注入新的活力。

S型焊接式适配器有高款和低款两种版本，以便能够与不同形状接口的属具集成。

尺寸

Weld-on adaptors S	S30	S40	S45	S50	S60	S65	S70	S70/55	S80	S90
机器重量 [ton]	0-2	2-6	5-12	5-12	12-20	14-22	18-33	18-33	24-43	40-75
重量从 [kg]	5,8	10,7	20,8	22	40,6	52,7	80,3	86,3	125,7	212,4
高度 [mm]	65	70	90	90	105	110	140	140	160	180
长度 [mm]										
销距 [铲斗两销子中心距] [mm]				430,25	480,25	530,25	600,25	600,25	670,25	750,25
销轴直径 [mm]	30	40	45	50	60	65	70	70	80	90

Weld-on adaptors S – High	S30	S40	S45	S50	S60	S65	S70	S70/55	S80	S90
机器重量 [ton]	0-2	2-6	5-12	5-12	12-20	14-22	18-33	18-33	24-43	40-75
重量从 [kg]	8,8	16,4	35,5	36,7	65,9	79,5	138,8	144,9	199,4	342,8
高度 [mm]	130	150	210	210	240	240	340	340	350	400
长度 [mm]										
销距 [铲斗两销子中心距] [mm]				430,25	480,25	530,25	600,25	600,25	670,25	750,25
销轴直径 [mm]	30	40	45	50	60	65	70	70	80	90